



Projet urbain / Création du nouvel îlot du centre ville Commune de Lacanau (33)

Projet / Création du nouvel espace public central de la commune- halle publique et marché - création de 65 logements et d'une galerie commerçante

Année / 2009

Maître d'Ouvrage / commune de Lacanau

Collaboration / SEM Gironde Développement, mandataire AMO

Mission / Sous-traitance AMO

Conception du plan général d'aménagement - programmation commerciale et logements- programmation espaces publics & halle couverte

Parti/ enjeux:

La commune de Lacanau s'est engagée dans une démarche fondatrice pour épaissir son centre, aujourd'hui étiré sur l'avenue de la République.

L'acquisition de la parcelle de projet permet aujourd'hui à la mairie de disposer d'une assiette foncière suffisamment large et bien placée pour avancer sur une opération de qualité, où se conjuguent, entre la médiathèque réhabilitée et de nouvelles résidences accueillant un linéaire commercial diversifié et attractif, une halle couverte, des espaces publics généreux et plantés, et de nouvelles terrasses de café-restaurant.

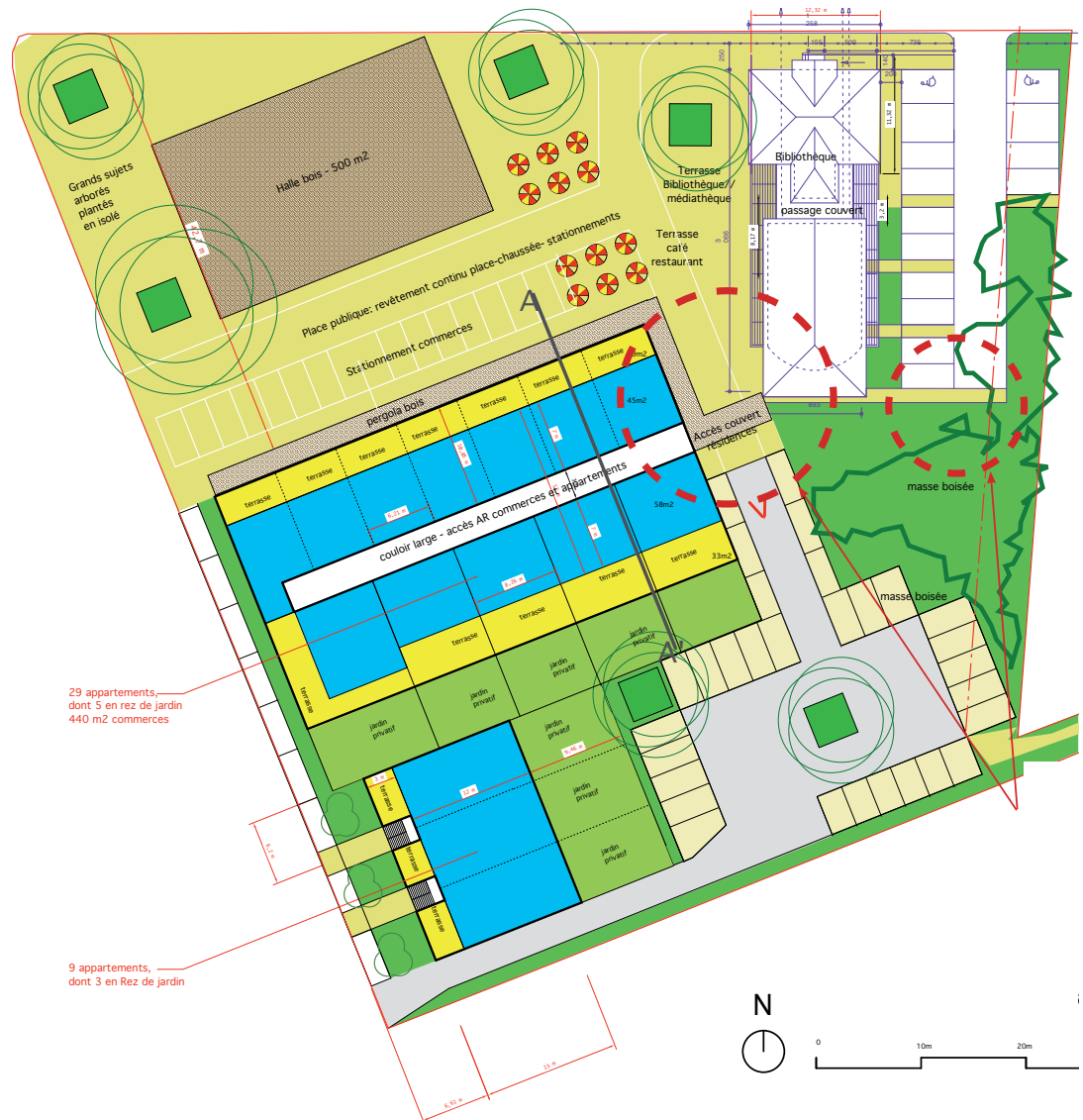

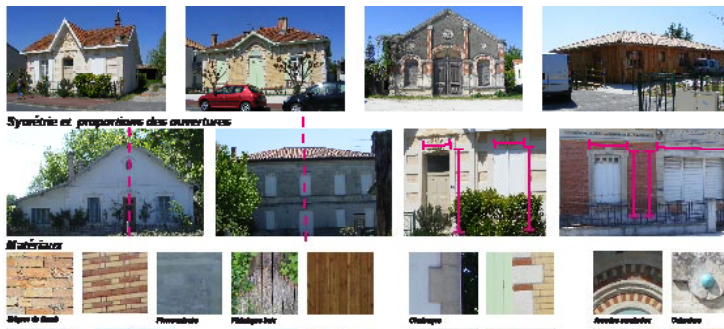
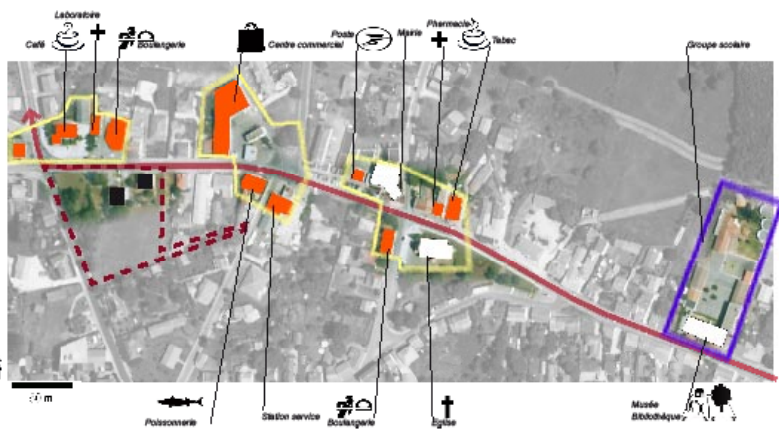

**Projet urbain / Création du nouvel îlot du centre ville
Commune de Lacanau**

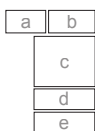
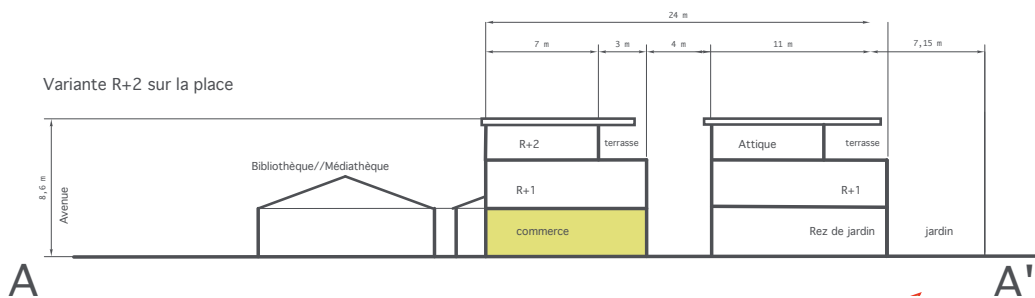
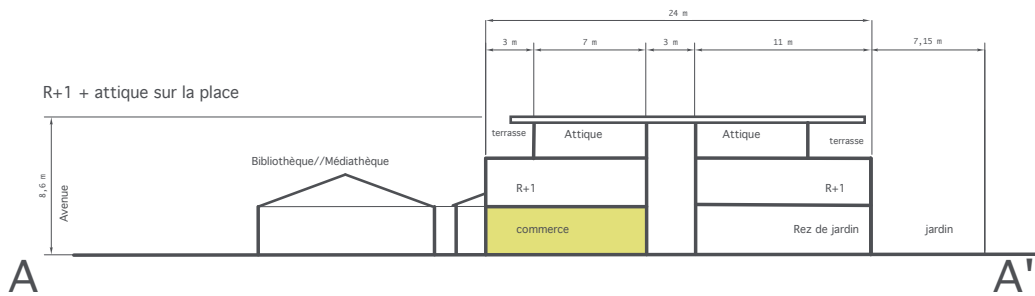

- a - Schéma commercial
- b - vocabulaire architectural et ornemental
- c - coupes type des résidences sur parvis
- d - référence: pergola
- e - référence: halle de Royan

